



COLEGIO
CRISFE
CARCELÉN

carcelen.colegioscrisfe.edu.ec

OFERTA ACADÉMICA

FORMACIÓN EN VALORES
PREPARADOS PARA EL *FUTURO*

¡MATRÍCULAS ABIERTAS!

Desde septiembre, **COLEGIO CRISFE CARCELÉN**
funcionará en el **ex campus del Colegio Americano**



PROPUESTA EDUCATIVA

TU HIJO MERECE UNA EDUCACIÓN QUE SÍ LO PREPARE PARA EL FUTURO

Desde septiembre, **COLEGIO CRISFE CARCELÉN** funcionará en el **ex campus del Colegio Americano**

 Educación basada
en evidencia

 Aprendizaje
activo

 Acompañamiento
cercano

 Infraestructura de
primer nivel

 Formación
de valores

 Bilingüismo
real





EDUCACIÓN

PARA EL FUTURO

El mundo cambió
La educación también
debe hacerlo

Tu hijo necesita aprender a **pensar, adaptarse, resolver y comunicarse** en un mundo que exige más.

En el **COLEGIO CRISFE CARCELÉN** lo preparamos para toda la vida.



MODELO EDUCATIVO CRISFE



COMPETENTES

Formamos estudiantes competentes



SOLIDARIOS

(Bien común)

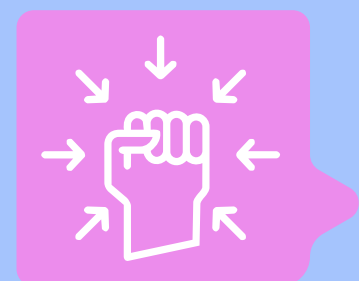

ÍNTEGROS

(Coherencia Ética)

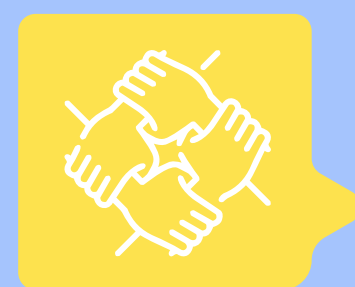

INCLUYENTES

(Valóran la diversidad)



Somos parte de la Red Internacional Escuelas que Aprenden (EQAp), una comunidad educativa que impulsa la innovación, la excelencia académica y la formación integral de estudiantes preparados para transformar el mundo.

LAS 4 COMPETENCIAS

NÚCLEO



SOCIOEMOCIONAL
(bienestar)



COMUNICACIONAL
(argumentación)

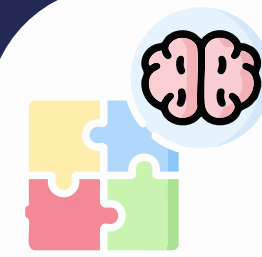

RAZONAMIENTO LÓGICO
(resolución de problemas)



VIDA Y TRABAJO
(propósito)

Los 4 momentos de la
jornada escolar



MOMENTOS 1 Y 2:
Instrucción y Vínculo

El M1 desarrolla competencias con instrucción explícita; el M2 es el contexto social.



MOMENTO 3: Proyectos Interdisciplinarios (ABP)

Espacio donde se aplican las competencias en torno a preguntas.



MOMENTO 4:
Autonomía Institucional

Espacio flexible para asignaturas optativas y programas que fortalecen la identidad institucional.



¿CÓMO APRENDEN?

Combinamos bases sólidas con aplicación profunda:

- **Competencia comunicacional**
Lectoescritura basada en evidencia · Expresar ideas con claridad
- **Competencia de razonamiento lógico**
Matemática con lógica y modelación · Resolución de problemas
- **Competencia socioemocional**
Autorregulación · Empatía · Trabajo colaborativo
- **Competencia para la vida y el trabajo**
Autonomía · Participación · Creatividad · Proyectos con sentido real

Aprende haciéndolo.
Aprende entendiéndolo





EDUCACIÓN BILINGÜE

No es una materia más, es una forma de vida

60%^{en} *inglés* | **40%**^{en} *español*

Materias y proyectos en ambos idiomas desde el primer día.

Tu hijo aprende inglés usándolo todos los días. No memorizado, sino comunicando.

FORMACIÓN DE VALORES

La formación en valores se vive todos los días en la experiencia educativa de nuestros estudiantes, cuando aprenden habilidades socioemocionales, a través de la educación para el carácter que incluye virtudes morales y cívicas.

Nuestras tutorías trabajan en comunidad y generan espacios para que los estudiantes vivan esos valores en la práctica.





PLATAFORMAS EDUCATIVAS

Programas que garantizan
resultados



Lectoescritura en inglés y español.



Matemática activa y razonada.



Seguimiento académico en tiempo real.

Educación basada en evidencia
resultados que se miden



HEAD OF SCHOOL

Magíster en Educación por Columbia University (Teachers College), con más de 15 años de experiencia en el ámbito educativo. Ha trabajado con estudiantes de diversas culturas, liderando programas de adquisición del idioma inglés en Nueva York.

Asumió roles de liderazgo pedagógico, acompañando a docentes en formación en gestión de aula, desarrollo profesional y liderazgo educativo.

En Quito, formó parte del equipo directivo de Academia Cotopaxi. Impulsa una visión de escuela donde el aprendizaje transforma vidas y forma agentes de cambio.

Actualmente cursa un Doctorado en Educación en Johns Hopkins University, con enfoque en neuroeducación y neurodiversidad.



ALEXANDRA
FANIZZI

INFRAESTRUCTURA

**Instalaciones de primer nivel,
para una educación de primer nivel**

Tu hijo aprenderá en las instalaciones del ex campus del Colegio Americano uno de los espacios educativos más completos de la ciudad.

Un entorno diseñado para potenciar su desarrollo académico, social y personal.



Agenda una visita
 **095 860 8129**

carcelen.colegioscrisfe.edu.ec



COLISEO



SISTEMA FLOW



ESPACIO DE USO MÚLTIPLE



INICIAL



SECUNDARIA



**ESPACIOS QUE
INSPIRAN A APRENDER,
*explorar y crecer***

INFRAESTRUCTURA



CANCHAS



ESTADIO



CANCHAS



JORNADA EDUCATIVA

**Una experiencia completa.
Aprende, crece y disfruta en un
*solo lugar***

Horarios y servicio:

Jornada académica

07h30 a 14h00

Extracurriculares:

14h00 a 15h00

- Seguro estudiantil incluido
- Transporte disponible

Conoce nuestra Institución

 **095 860 8129**

carcelen.colegioscrisfe.edu.ec



INVERSIÓN PARA EL FUTURO

**Educación de alto nivel,
*a un costo accesible***

Matrícula: \$200

Pensión: \$320

Extracurriculares: \$25

**Alta calidad educativa con
*una inversión inteligente***

Educación de primer nivel, con acceso
a instalaciones de alto estándar.

Conoce el proceso de admisión

 **095 860 8129**

carcelen.colegioscrisfe.edu.ec

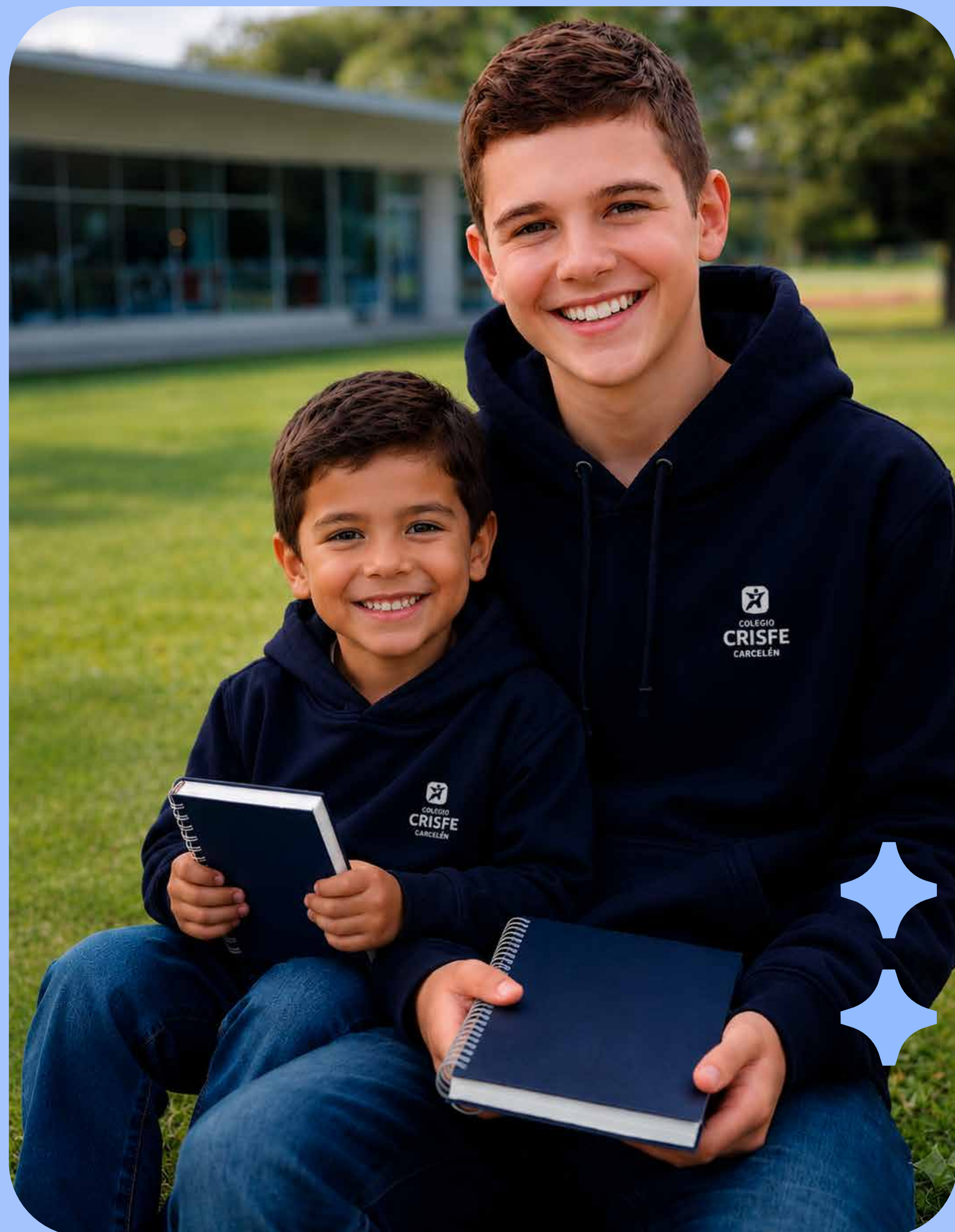



BENEFICIOS
FUNDADORES

**BENEFICIO
EXCLUSIVO
PARA
FAMILIAS
FUNDADORAS**

OFERTA

50%

dto en matrícula

FECHAS

CLAVES

Un nuevo comienzo

¡Este año abrimos
nuestras puertas!

- **Inicial 1 hasta 7mo EGB**
Inicio de clases: 9 de septiembre
del 2026

Cronograma de arranque

- **2do a 7mo EGB**
7 y 8 de septiembre
Período de adaptación:
conocen sus aulas y profesores.
- **9 de septiembre**
Inicio oficial de clases.

-
- **Inicial 1 a 1ro EGB**
Del 7 al 11 de septiembre
Semana de adaptación y bienvenida.

- **14 de septiembre**
Inicio oficial de clases.



carcelen.colegioscrisfe.edu.ec



COLEGIO
CRISFE
CARCELÉN

EN EL EX CAMPUS DEL
COLEGIO AMERICANO
**¡AGENDA UNA VISITA
HOY MISMO!**



Escanea para
conocer más





COLEGIO
CRISFE
CARCELÉN



Instagram: [crisfe_colegios](#)

Facebook: [crisfe](#)

Tiktok: [Colegios Crisfe](#)

Web: carcelen.colegioscrisfe.edu.ec

Manuel Benigno Cueva N80-190 Urbanización Carcelén 170302
Quito - Ecuador

Síguenos en nuestras redes sociales